工場現場の完全デジタル化を担う
キーテクノロジー

IO-Link

紹介セミナー
2023 秋冬　名古屋

参加費
無料

IO-Linkはセンサ・アクチュエータの制御データや管理データを双方向通信する産業用デジタル通信技術です。IO-Linkはすでに IEC61131-9として国際規格となり、ヨーロッパを中心に3570万台以上の納入実績があります(2022年末) 。あらゆるフィールドバス、産業用ネットワークに統合できるため、既存装置・設備内の情報をデジタル化し、上位の産業用ネットワークやITとシームレスに通信する技術として多くの注目を集めています。今回のセミナーではIO-Linkの機能や利点などの基礎知識の他、技術概要、新技術も紹介します。併設されるマイクロフェアでは協賛会社のIO-Link対応製品や開発ソリューションの展示と紹介を行います。IO-Linkコミュニティメンバーと直接交流もできます。この機会を是非お見逃しなく!!

■ 日程と会場

11/10(金)名古屋

11:00～17:00　定員：50名
名古屋国際センター　別棟

このような方に最適です。

- ✓ IO-Linkの基本的な知識を高めたい方
- ✓ アプリケーションや利点を知りたい
- ✓ 実際の製品や動作を直接見たい方
- ✓ IO-Linkの最新情報を知りたい方
- ✓ 開発概要を知りたい方
- ✓ 開発ソリューションを知りたい方

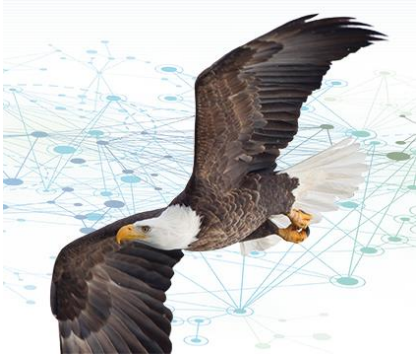

お申し込みは、http://io-link.jp/news2023_1005.htmlから
IO-Link紹介セミナーの「申し込み」をクリック

お問い合わせ　IO-Linkコミュニティ　ジャパン
TEL： 03-6450-3739　Mail：info@io-link.jp

IO-Link

■IO-Link紹介セミナープログラム

時間	タイトル	概要
11:00～12:00	IO-Linkの市場と技術的基礎	IO-Linkが求められている理由と基本的な技術、メリットの紹介
12:00～12:30	出展会社の製品、ソリューション	マイクロフェア出展会社の展示内容を紹介
12:30～13:30	～休憩・マイクロフェア～	
13:30～13:55	IO-Linkのエンジニアリング手法	EtherCATとEtherNet/IPへのインテグレーション方法の紹介
13:55～14:20	IO-Linkシステムの動作デモ	IO-Linkコミュニティで製作したデモ機で実際のIO-Linkの機能を紹介
14:20～14:45	アプリケーションの紹介	市場へ導入された採用事例の紹介
14:45～15:15	～休憩・マイクロフェア～	
15:15～16:05	WirelessとSafety技術の紹介	最新技術のWirelessの技術・開発概要とSafetyの最新動向、IO-Link Community(ドイツ)からの最新情報を紹介
	IO-Linkの新機能と展望	
16:05～16:20	IO-Link対応機器の開発手法概要	開発方法の概略とソリューションの紹介
16:20～17:00	～終了・マイクロフェア～	

※内容は予告なく変更される場合があります。

■アクセス

名古屋国際センター

名古屋市中村区那古野1丁目47-1
名古屋駅より徒歩約7分
地下鉄桜通線 国際センター駅よりすぐ

QRコードをスキャンまたはクリックするとGoogle Mapが開きます。

主催	IO-Linkコミュニティジャパン	
協賛企業	ifm efector株式会社	東朋テクノロジー株式会社
	株式会社M2Mクラフト	バルーフ株式会社
	MKY合同会社	株式会社ピーアンドエフ
	オムロン株式会社	ヒルシャー・ジャパン株式会社
	CKD株式会社	フエニックス・コンタクト株式会社
	JSLテクノロジー株式会社	フエスト株式会社
	ターク・ジャパン株式会社	ルネサスエレクトロニクス株式会社
	協力　ODVA TAG Japan	

お問い合わせ　IO-Linkコミュニティ　ジャパン
TEL： 03-6450-3739　Mail：info@io-link.jp

IO-Link